



Associazione Culturale
Odontostomatologia
Roma

Sala Conferenze Amiterno
C/o Studio dr Pistilli
Via Amiterno, 54 00186 ROMA

sabato 9 Aprile 2016

Responsabile scientifico
Dr Roberto PISTILLI

Coordinatore
Dr Davide FORTELLIZZE



CORSO AVANZATO METODO A-PRF™ & i-PRF™

“Platelet Rich Fibrin – Fibrina Ricca di Piastrine“
Nuovo protocollo per accelerare la
guarigione dei tessuti molli e duri.
Fattori biologici e farmacologici per il successo
in parodontologia ed in implantologia.



Relatore:
Dr Joseph Choukroun
(Nizza, France)

„Platelet Rich Fibrin – Fibrina Ricca di Piastrine“ Nuovo protocollo per accelerare la guarigione dei tessuti molli e duri. Fattori biologici e farmacologici per il successo in parodontologia ed in implantologia.

Dal punto di vista biologico, i fattori di crescita sono substrati attivi e fondamentali per l'intero processo di guarigione. Tuttavia la domanda più frequente è la seguente: sono davvero sempre attivi? Questo corso mira a comprendere come tali fattori di crescita siano attivi e come si possano ottenere i migliori risultati in ambito clinico nella gestione dei tessuti molli e nell'ambito degli innesti ossei. Oggi, l'evidenza scientifica appare più chiara: i fattori di crescita vengono rilasciati dalle piastrine e dai leucociti e necessitano di molti requisiti e altre sostanze al fine di produrre dei benefici. Il protocollo A-PRF, "Advanced Platelet Rich Fibrin", è considerato ad oggi il metodo più efficace per accelerare i processi di guarigione tramite la formazione di una membrana-

matrice. Questa è costituita da fibrina autologa che concentra al proprio interno un insieme di leucociti, piastrine e fattori di crescita del sangue con lo scopo di ottenere una vascolarizzazione più veloce e completa. A-PRF è un "concentrato di sangue" e non un "concentrato di piastrine"!

Il protocollo i-PRF viene proposto con la stessa tecnica al fine di ottenere un liquido formato da piastrine, leucociti e fibrinogeno. Questo liquido coagula dopo essere stato iniettato. i-PRF è un concentrato di sangue "intelligente" contenendo migliaia di cellule staminali mesenchimali che inducono la rigenerazione. Protocollo scientifico, tecnica accurata, analisi dei risultati, indicazioni e controindicazioni verranno analizzate e descritte nel dettaglio.

Programma della giornata:

Sabato 9 Aprile 2016

08.45 - 09.00 Registrazione dei partecipanti

09.00 - 10.30 Modulo A-PRF e i-PRF in chirurgia orale:

Fattori di crescita: biologia e filosofia, meccanismi d'azione

A-PRF: piu citochine e BMPs (proteine morfogenetiche dell'osso)

i-PRF: PRF iniettabile che coagula dopo essere stato iniettato

- La guarigione del tessuto osseo: influenza e composizione
- A-PRF come "matrice" nella gestione dei tessuti molli: protocolli, risultati clinici
- A-PRF come "matrice" nell'ambito degli innesti ossei: protocolli, risultati clinici
- A-PRF & i-PRF utilizzati con i biomateriali: che tipologia di biomateriali si amalgamare con il PRF? Protocolli, risultati clinici, nuove prospettive nella ricostruzione ossea.

10.30 - 11.00 Coffee break

11.00 - 13.00 Fattori che ostacolano il successo del metodo PRF:

Livello di vitamina D, colesterolo, contaminazione, pressione, tensione

13.00 - 14.30 Lunch

14.30 - 16.00 Applicazioni cliniche e biologiche in chirurgia orale:

Gestione del dolore in chirurgia orale

Reazioni allergiche

Possibili insuccessi in chirurgia orale

16.00 - 17.00 Discussione collegiale e domande dei partecipanti

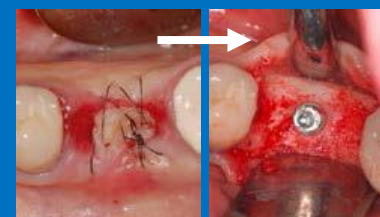

SCHEDA D'ISCRIZIONE AL CORSO 9 APRILE 2016



associazione sirio roma arcoi

associazione culturale odontostomatologia



Sala Conferenze Amiterno
C/o Studio dr Pistilli
Via Amiterno, 54 00186 ROMA

Si prega di compilare la scheda in stampatello e di inviarla per e-mail a **odontospecialist@libero.it** e per info **Dott. Fortellizze 393.9890171**. Il corso è a numero chiuso. Le domande vengono accettate e confermate in base all'ordine di ricevimento della scheda di iscrizione e relativo pagamento.

Cognome

Nome

Indirizzo

Città

CAP

Provincia

Telefono

Cell.

Email

INFORMATIVA SULLA PRIVACY (D.L.vo 196/2003)

I dati personali richiesti saranno utilizzati per registrare la sua partecipazione e per le pratiche amministrative. Saranno trattati in accordo al Decreto legislativo 196/2003 per la registrazione nella propria banca dati informatica ed essere utilizzati per l'invio di comunicazioni in merito allo svolgimento di altri eventi di formazione. Qualora richiesto, inoltre, potranno essere comunicati al/i docente/i, agli altri partecipanti e agli eventuali sponsor dell'evento stesso. In qualunque momento Lei potrà esercitare i diritti di cui all'articolo 7 del Decreto 196/2003 in merito alla veridicità circa la veridicità e correttezza dei dati trattati, circa le modalità di trattamento, ed in merito alla Sua facoltà di opporsi, per motivi legittimi, al trattamento dei dati. CONSENSO: Apponendo la firma in calce al presente modulo, manifesto il mio consenso al trattamento dei dati, nell'ambito delle finalità e modalità di cui sopra, e nei limiti in cui il mio consenso fosse richiesto ai fini di legge.

QUOTA ISCRIZIONE 250 €

QUOTA SOCI SIRIO-ARCOI 180 €

Intestato Sirio-Roma

IBAN IT44X0316501600000011437044 causale corso PRF

Data

Firma